

# Pożar w Biebrzańskim Parku Narodowym

## Mapa zasięgu zjawiska

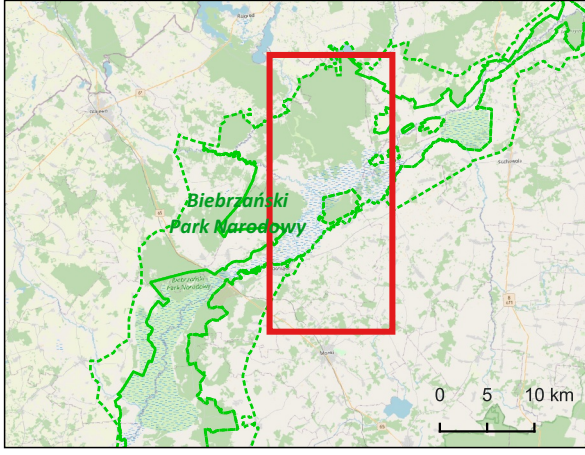

### Opis mapy

Mapy przedstawiają pożar w środkowej części Biebrzańskiego Parku Narodowego, na północny-wschód od miejscowości Goniądz w woj. podlaskim. Dzięki kompozycji barwnej RGB 20:17:8, dobrze widoczny jest zasięg rozprzestrzeniającego się pożaru. Mapy powstały w oparciu o optyczne zobrażenia Sentinel 3 z dnia 22.04.2020 (11:23) oraz 23.04.2020 (10:57).

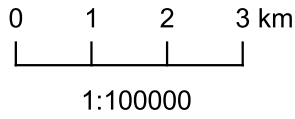

### Układ odniesienia

Współrzędne geograficzne: Odzworowanie PUWG 1992.

Uwaga: Mapa przygotowana do wydruku w formacie A3.



www.informacjakryzysowa.pl

© 2020 Centrum Badań Kosmicznych PAN

### Źródła danych

**Dane rastrowe:** obrazy satelitarne Sentinel 3, 22.04.2020 11:23 CEST, 23.04.2020 10:57 CEST (Copernicus EU/ESA);

**Dane wektorowe:** miejscowości, tereny zabudowane (OSM); parki narodowe (GDOŚ), zasięg pożaru wyznaczony na podstawie obrazów satelitarnych Landsat 7 i 8 oraz Sentinel 3.

- |                            |                                  |
|----------------------------|----------------------------------|
| zasięg wypalonego obszaru  | zasięg Biebrzański Park Narodowy |
| 2020-04-20 11:30 (528 ha)  | tereny zabudowane                |
| 2020-04-21 11:00 (1486 ha) |                                  |
| 2020-04-22 11:23 (4175 ha) |                                  |
| 2020-04-23 10:57 (5334 ha) |                                  |

22.04.2020 (RGB 20:17:8)

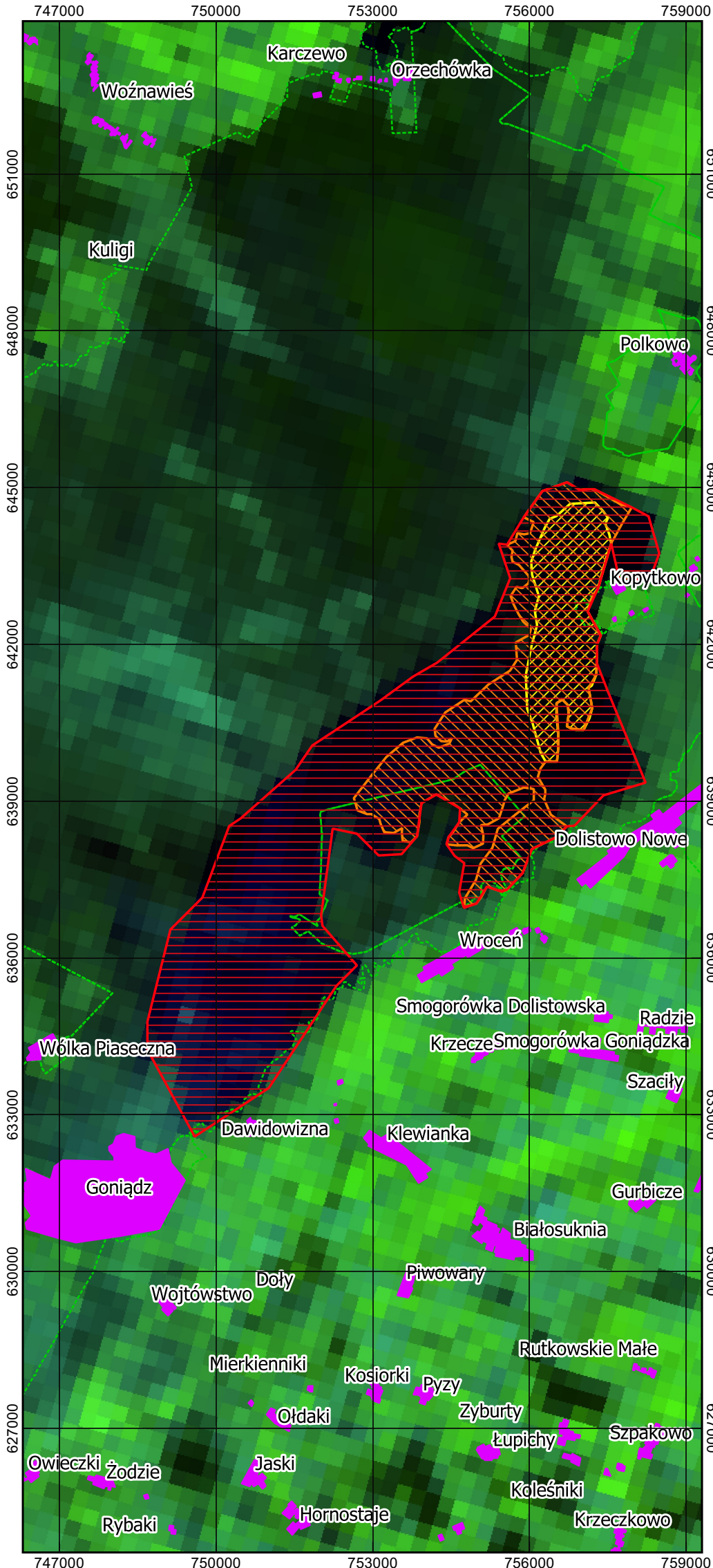

23.04.2020 (RGB 20:17:8)

